通りゃんせ

イントロ

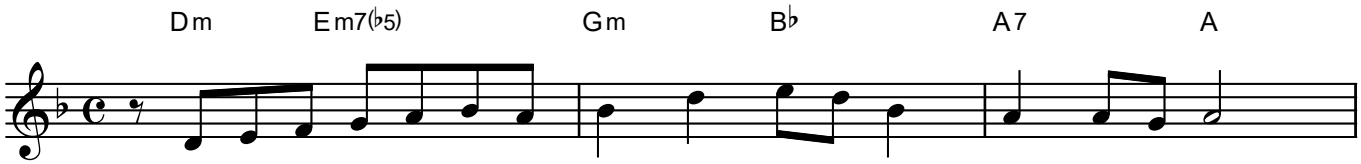

うた

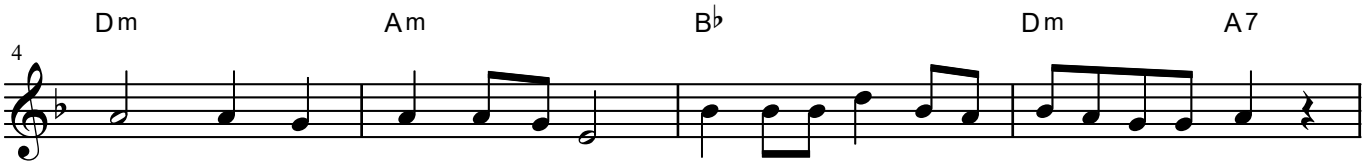

とお りゃん せ とお りゃ ん せ こ こ は ど こ の ほ そ み ち じゃ

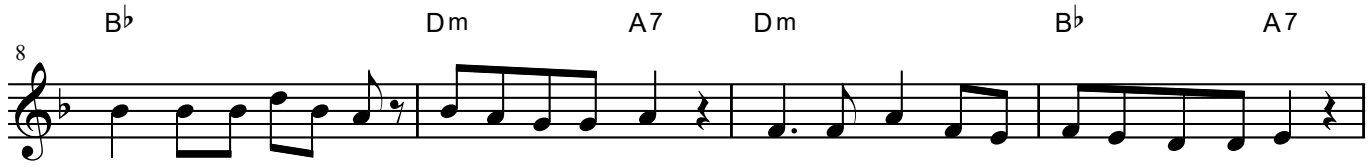

てん じん さ ー ま の ほ そ み ち じゃ ちょ と とう し て く だ しゃ ん せ

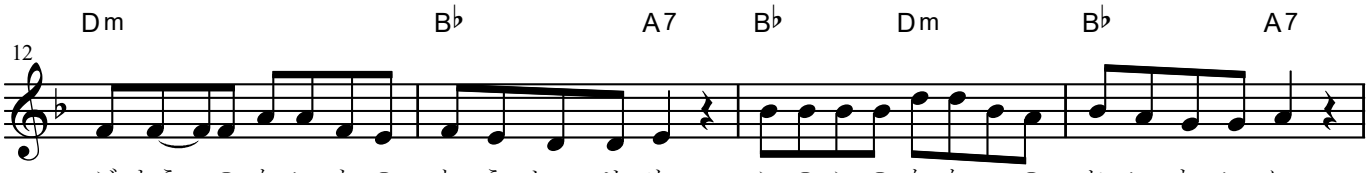

ご よう の な い も の と う しゃ せ ぬ こ の こ の な な つ の お い わ い に

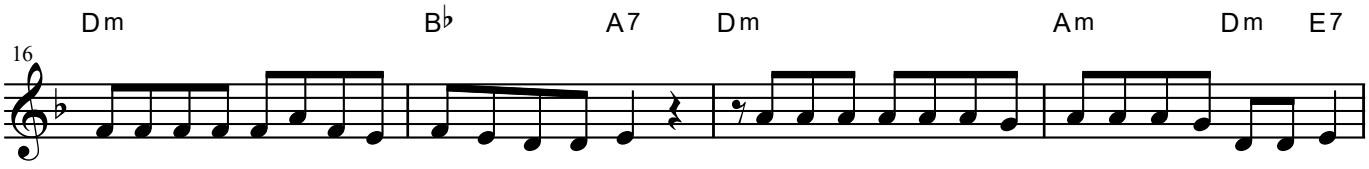

お ふ だ を お さ め に ま い り ま す い き は よ い よ い か え り は こ わ い

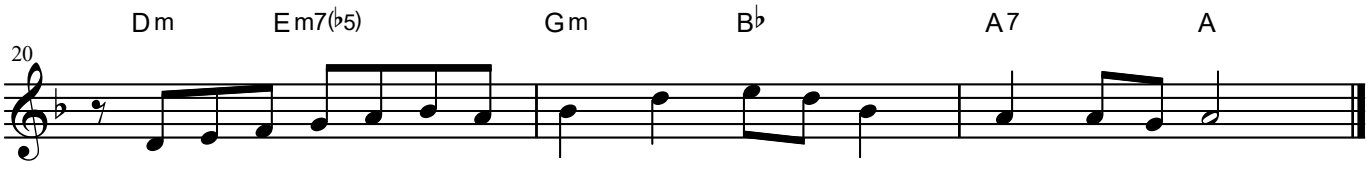

こ わ い な が ら も と お りゃ ん せ とお りゃ ん せ